

Salle de restaurant

RDC - Fau de Roissard

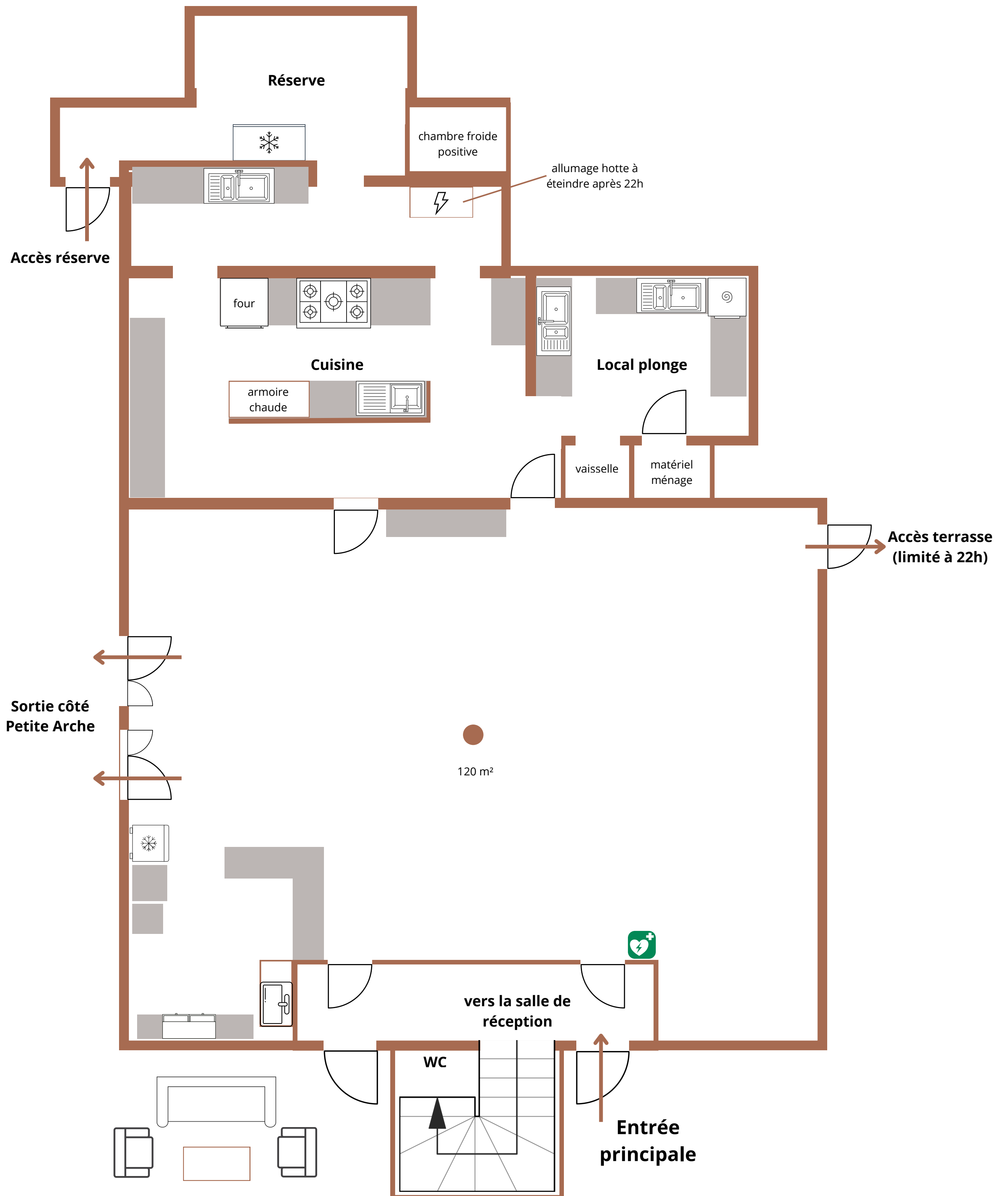

échelle : 1 m

Salle de réception

Etage - Fau de Roissard

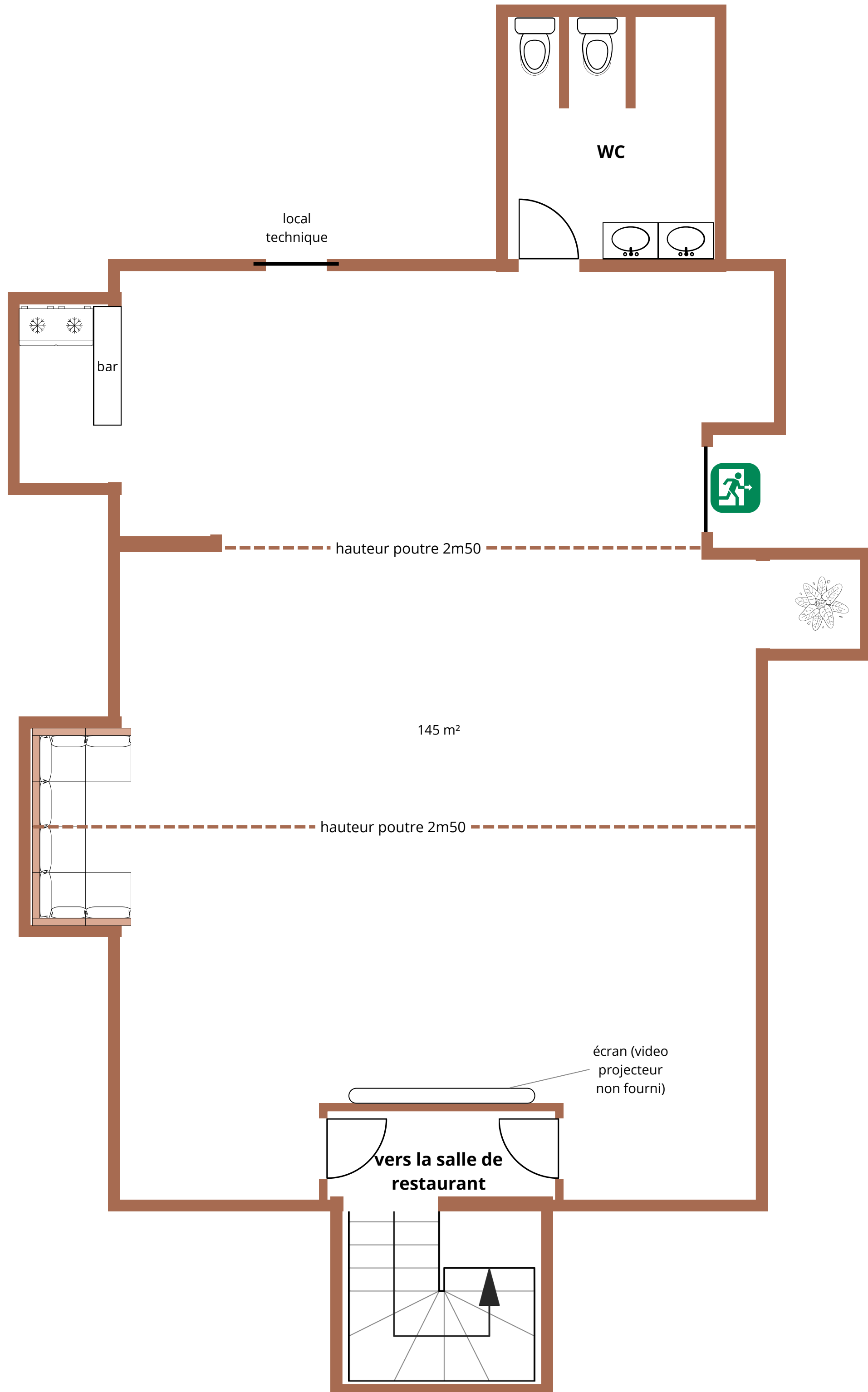

échelle : 1 m

Vignettes à découper pour votre plan de salle

Attention ! Le mobilier déplacé doit retrouver sa place initiale en fin de séjour.

Merci de votre compréhension.

----- Mobilier salle de restaurant -----

14 tables gamme Artense
L120 x P80 x H76cm
plateau acacia clair
4 pieds métal

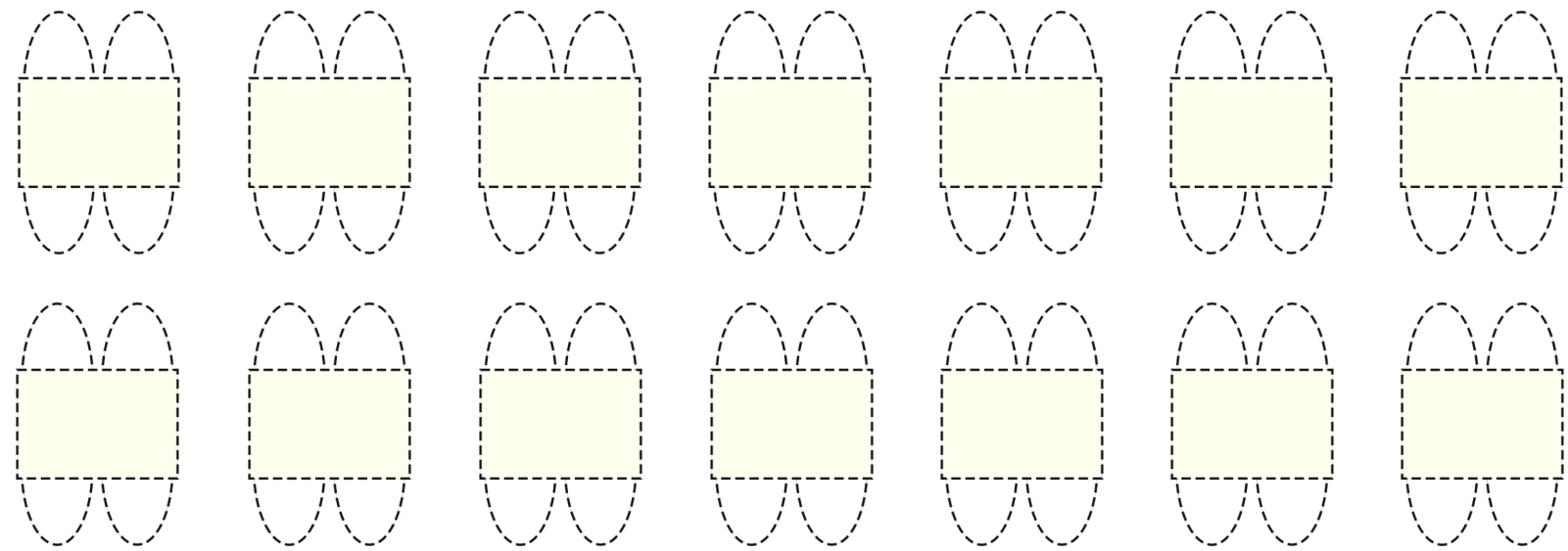

9 tables gamme Artense
L180 x P80 x H76cm
plateau acacia clair
4 pieds métal

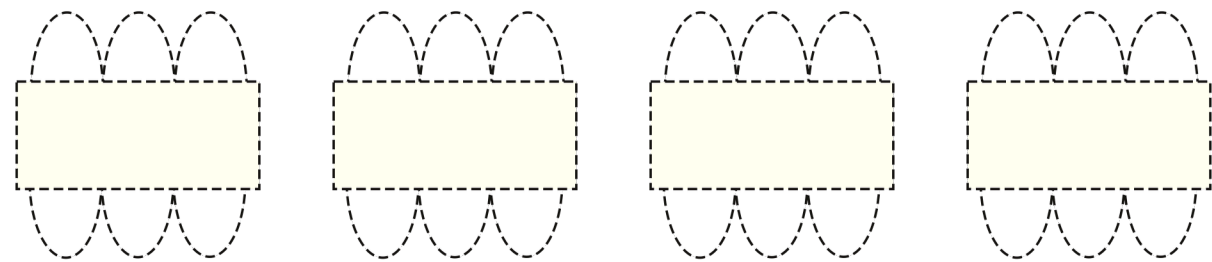

110 chaises gamme Sai
L48 x P51 x H82
(ht d'assise 46cm)

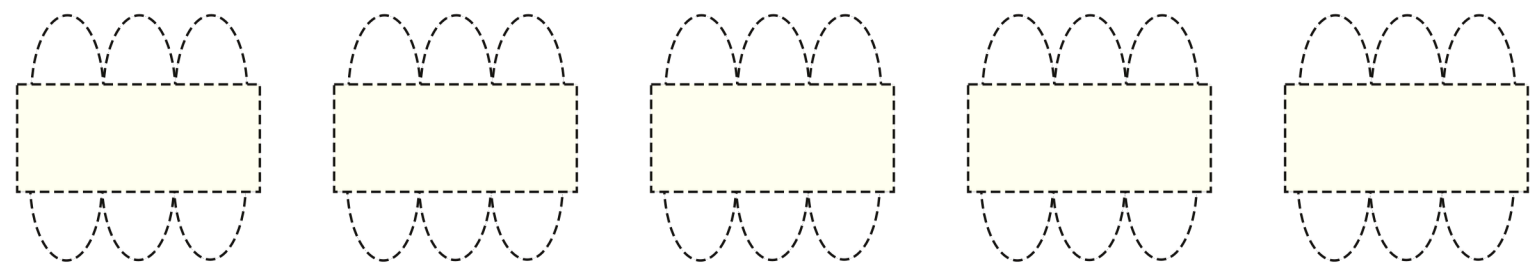

----- Mobilier terrasse -----

10 tables d'extérieur gamme Matira
L200 x P100 x H73cm
aluminium anthracite

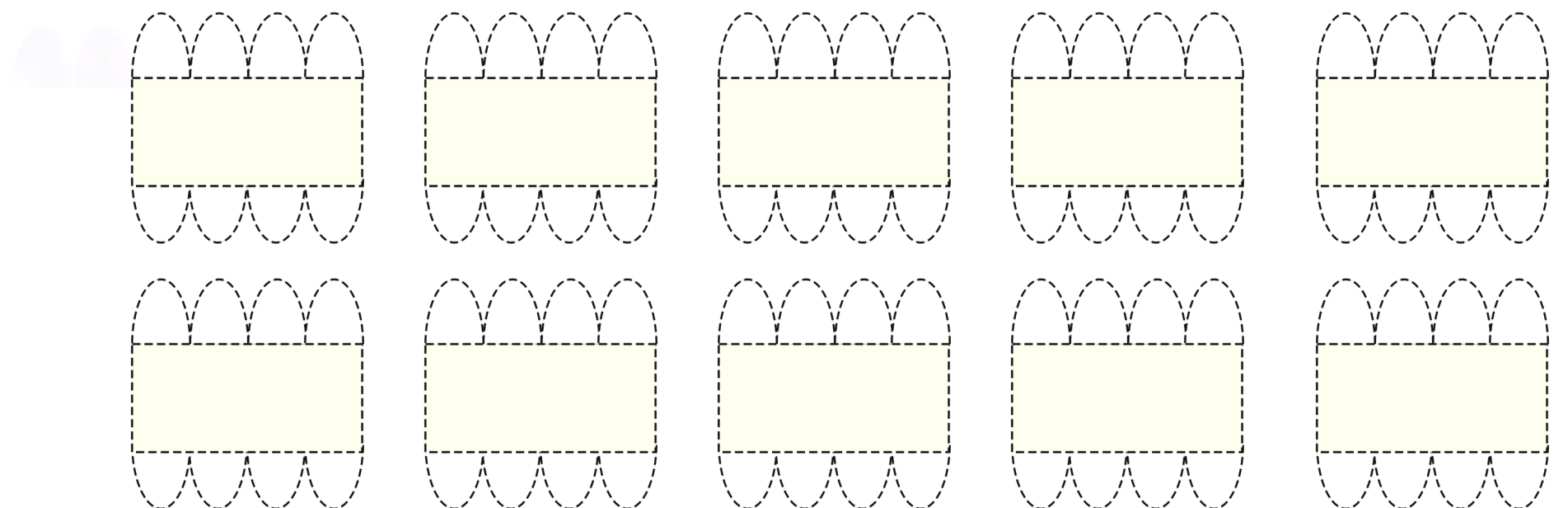

80 fauteuil d'extérieur



----- Mobilier salle de réception -----

2 tables banquet
286 x 75 cm
(à l'étage)

